

Rzut
A-A

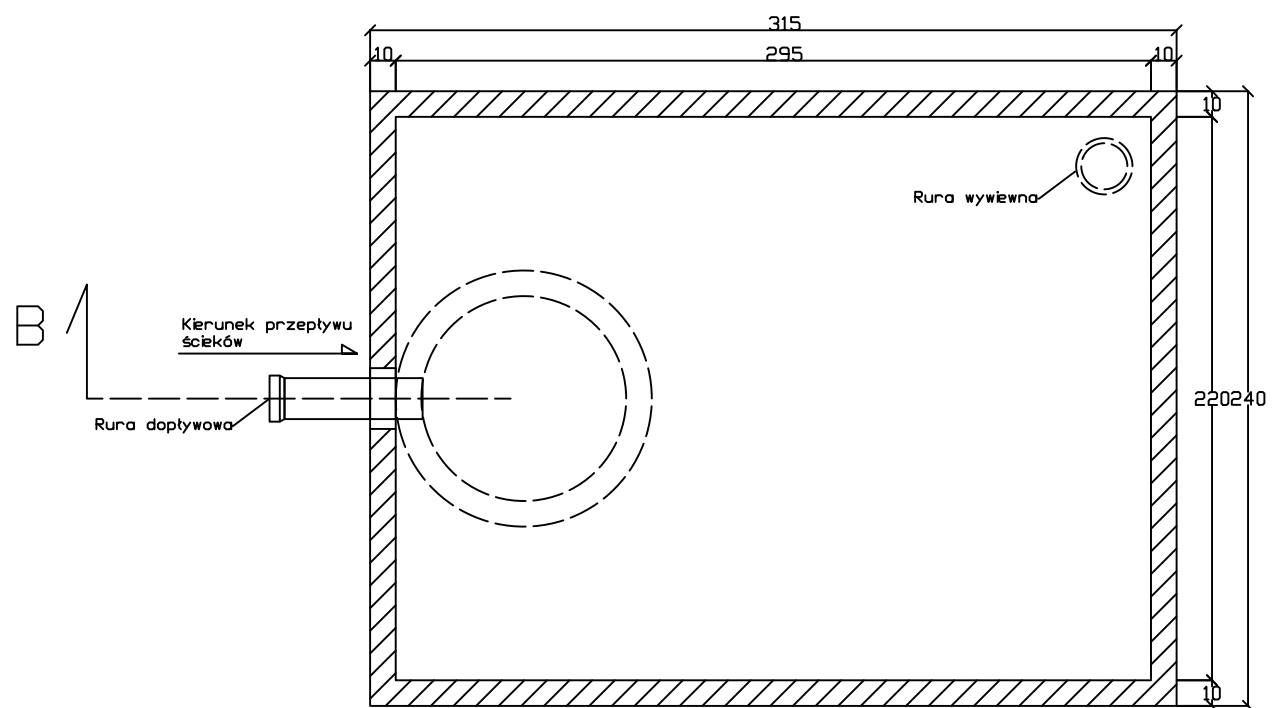

Przekrój
B-B

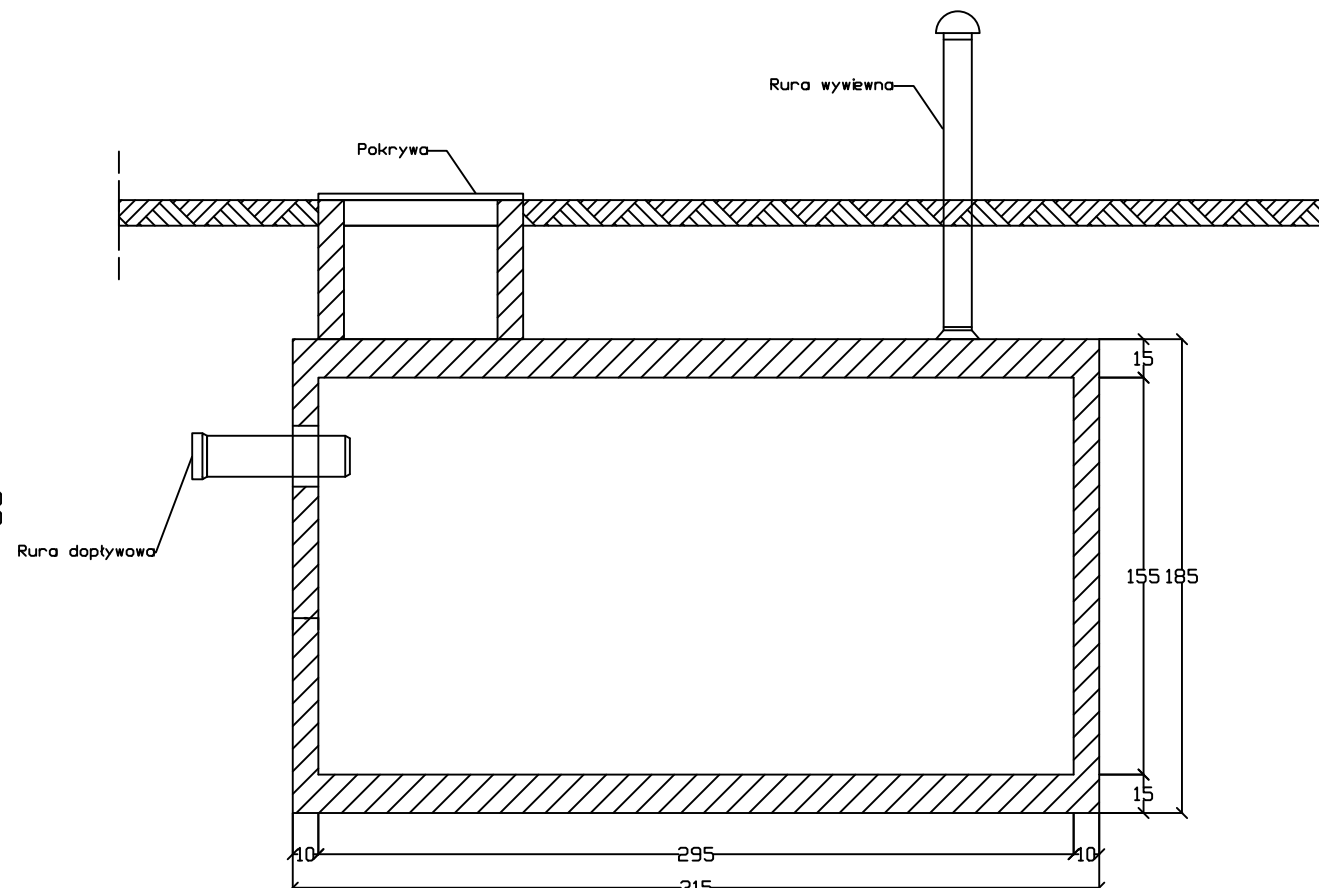

Funkcja i specjalność	Imię i nazwisko	Numer uprawnień	Podpis
Projektant branży sanitarnej	mgr inż. Sławomir Łapeta	SLK/8432/POOS/09	
Sprawdzający branży sanitarnej	mgr inż. Paweł Chorabik	SLK/8432/PWBS/19	
Opracowanie	inż. Edyta Czyż		
Kategoria obiektu budowlanego: Kat. bud. obiektu IX		Faza projektu: Projekt budowlany	Wersja: 2.00
Przedmiot opracowania: Projekt branżowy instalacji do zadania: Projekt budynku remizo-świetlicy na potrzeby sołectwa Łutowiec - wraz z bezodpływowym zbiornikiem naścieki o poj. 10 m3 oraz pozostałą niezbędną infrastrukturą techniczną obiekt kat. IX		Autor: BIURO PROJEKTOWE PROFI ul. Pułaskiego 7/408 42-300 Myszków tel: +48 606-851-507 tel: +48 664-476-586 tel. +48 34-315-75-71 www.profimyszkow.com	
Adres inwestycji: Obręb.0009 Łutowiec jednd. ewid.: 240903_2 Niegowa działki nr ewid.: 1015			
Inwestor: Gmina Niegowa ul. Sobieskiego 1 42-320 Niegowa		Skala: 1:25	Data: 09.2022
Nazwa rysunku: Schemat bezodpływowego zbiornika na ścieki o poj. 10m³		Numer rysunku: IS_03	